MANEJO RESPONSABLE DE DATOS PERSONALES EN LA WEB

Por: Ileana Magaña

DATOS PERSONALES

+

REDES SOCIALES

=

¿RIESGOS?

LAS REDES SOCIALES SON:

- **Divertidas**
- **Para mantener comunicación**
- **...**

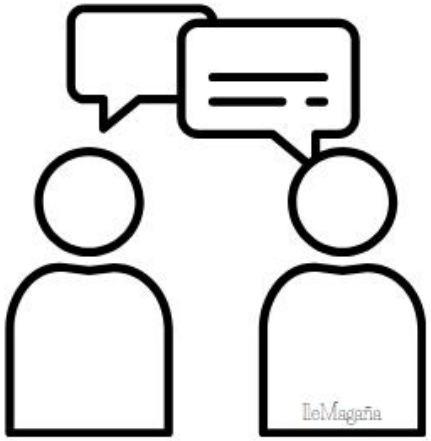

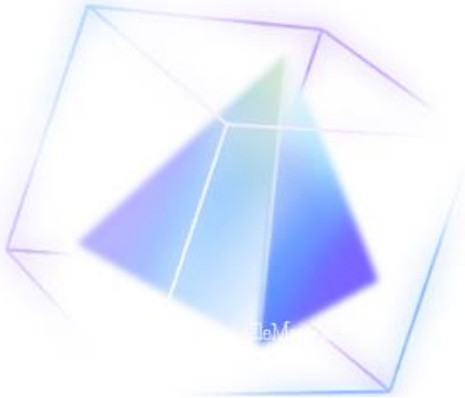

NO TODO LO QUE VES, ES REAL

¿COMPARTES TODO EN REDES SOCIALES?

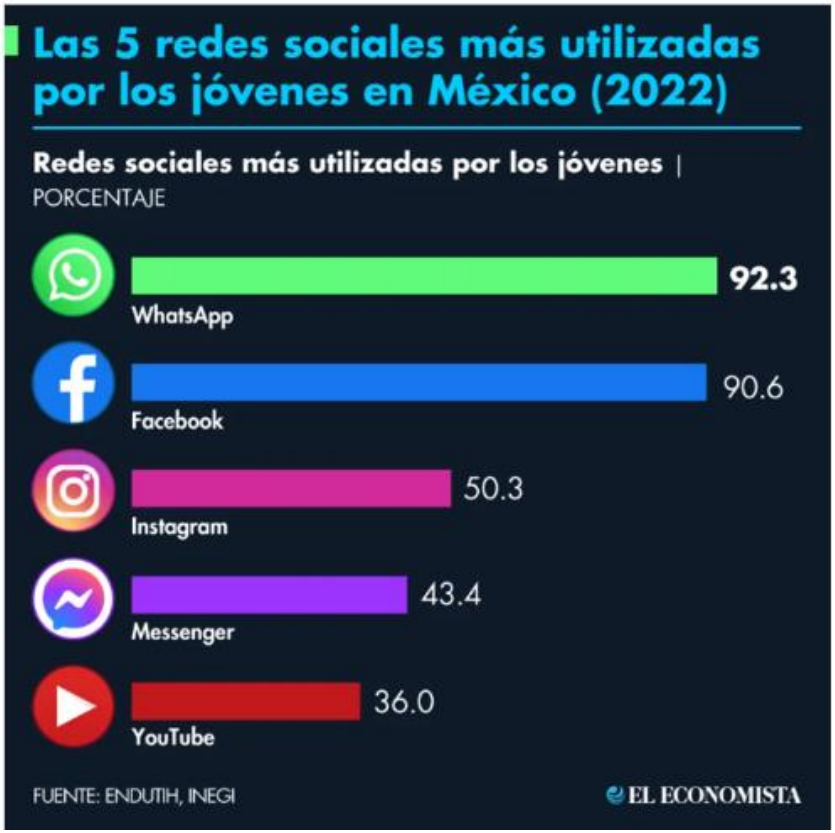

PROMEDIO DE HORAS QUE PASAMOS USANDO REDES SOCIALES

Fuente IFT (2022)

https://www.ift.org.mx/sites/default/files/contenidogeneral/usuarios-y-audiencias/encuestassobreelusoysustituciondelasredessociales2022.pdf

COSTO DE UNA APP

¿SON GRATIS?

¿CON QUÉ PAGAMOS?

DATOS PERSONALES:

ES AQUELLA INFORMACIÓN QUE LE CONCIERNE A UNA PERSONA Y LA HACE IDENTIFICABLE.

ES NUMÉRICA, ALFABÉTICA, GRÁFICA, FOTOGRÁFICA, ACÚSTICA...ETC.

Y LOS DATOS PERSONALES **SENSIBLES**

LO MÁS ÍNTIMO DE LA PERSONA

DE CONOCERSE, PUEDE PROVOCAR UN RIESGO GRAVE

SI SE UTILIZAN PUEDEN ORIGINAR DISCRIMINACIÓN

HUELLA, TIPO SE SANGRE, GUSTOS O PREFERENCIAS, SALUD

LO QUE VEMOS EN REDES SOCIALES

RIESGOS

LAS REDES SOCIALES ADICTIVAS

UN LIKE = DOPAMINA

ROBO DE IDENTIDAD

- APROPIACIÓN INDEBIDA DE LA IDENTIDAD
- FECHA DE NACIMIENTO, FOTOGRAFÍAS PERSONALES, DOMICILIO, CONTRASEÑAS DE ACCESO, PERFILES DE REDES SOCIALES

GROOMING

- CUANDO UNA PERSONA MAYOR DE EDAD CREA UN PERFIL FALSO EN REDES SOCIALES

- GANA LA CONFIANZA CON EL OBJETIVO DE OBTENER IMÁGENES, VIDEOS DE ACTOS SEXUALES O INFORMACIÓN PERSONAL.

CIBER BULLYING

- PRÁCTICA QUE RIDICULIZA A UNA PERSONA UTILIZANDO TECNOLOGÍA DE INFORMACIÓN, VIDEOS O FOTOGRAFÍAS.

- ¿TE LLEGÓ UN VIDEO QUE HUMILLA A UNA PERSONA DE TU ESCUELA?

NO LO COMPARTAS, TU PUEDES PONER UN ALTO

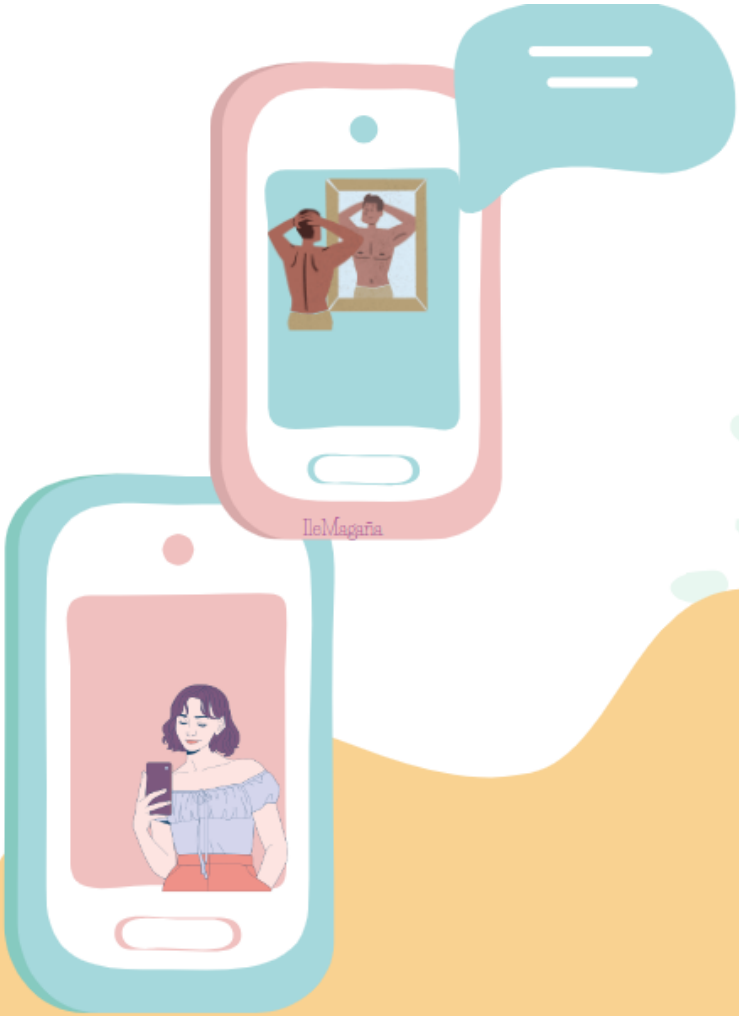

SEXTING

PACK SEXTORSIÓN

- **CHANTAJE EN EL QUE ALGUIEN (MENOR O MAYOR DE EDAD) UTILIZA CONTENIDO SEXUAL**
- **LA FINALIDAD ES OBTENER ALGO A CAMBIO POR PARTE DE LA VÍCTIMA, AMENAZANDO CON DIFUNDIR Y/O PUBLICAR LA INFORMACIÓN COMPROMETEDORA**

CIBER VIOLENCIA DE GÉNERO

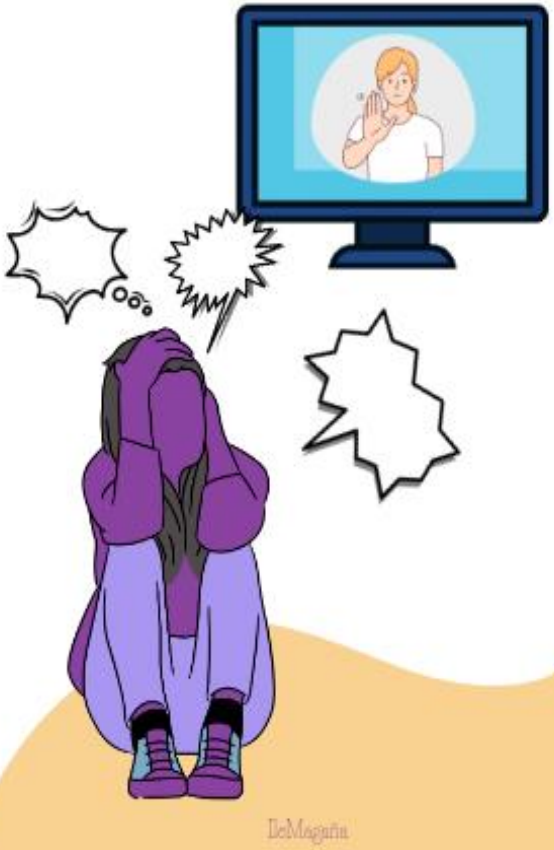

- **LA LEY OLIMPIA ES UN CONJUNTO DE REFORMAS LEGISLATIVAS QUE DESDE 2019 RECONOCIERON LA VIOLENCIA DIGITAL, CONOCIDA COMO CIBERVIOLENCIA, COMO DELITO.**

RECOMENDACIONES PARA "NAVEGAR" POR INTERNET

VAMOS A CUIDARNOS ASÍ...

SIGAMOS ESTOS PASOS:

Si tenemos activada la GEOLOCALIZACIÓN, de preferencia SOLO cuando sea necesario.
Al desactivarla, no seremos blanco identificable, ni conocerán mis rutas o rutinas diarias.

1

Si compartimos equipo de computo, previo a dejarlo, cerrar sesiones de redes sociales, correos, y de preferencia usar ventanas de incógnito.

2

Toma un momento, revisa tu lista de AMISTADES en redes sociales, para que sólo las personas que conoces tengan acceso a tu información, o bien configura tu privacidad.
Si alguien te molesta, reporta y bloquea.

3

Revisa las condiciones de descarga que tiene, es decir, a qué tendrá acceso la aplicación, algunas pueden usar tu cámara, micrófono, contactos, fotos,etc.

4

Si tu contraseña es la fecha de nacimiento, el nombre de tu mascota o tu color favorito, debes cambiarla inmediatamente, crea una distinta y la vas a guardar en un lugar seguro

5

Si acudes a restaurantes, plazas, negocios que te "prestan" la clave de su wi-fi, cuidado, es una red abierta, te expones a alguna vulneración

6

¡Gracias!

Soy Ileana Magaña

PUEDES CONTACTARME EN:

2288420270
EXT.107

ileana.magana@ivai.org.mx