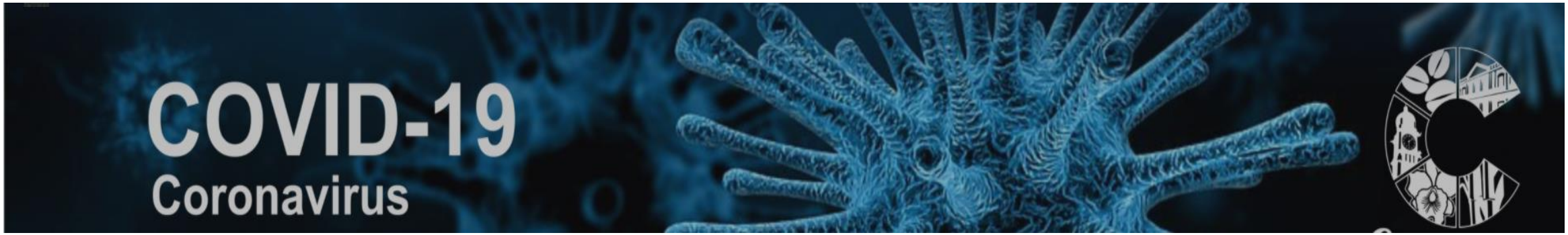

Evidencias

MICROSITIO “Covid-19”

Link:

https://sites.google.com/view/covid19coatepec/inicio?authuser=1

Coatepec
ACCIONES QUE ENGRANDECEN

Coatepec
ACCIONES QUE ENGRANDECEN

sites.google.com/view/covid19coatepec/inicio?authuser=1

Covid 19 Coatepec

Inicio · Recomendaciones · Acceso a la Información Pública · Datos Personales · Acciones ante COVID-19

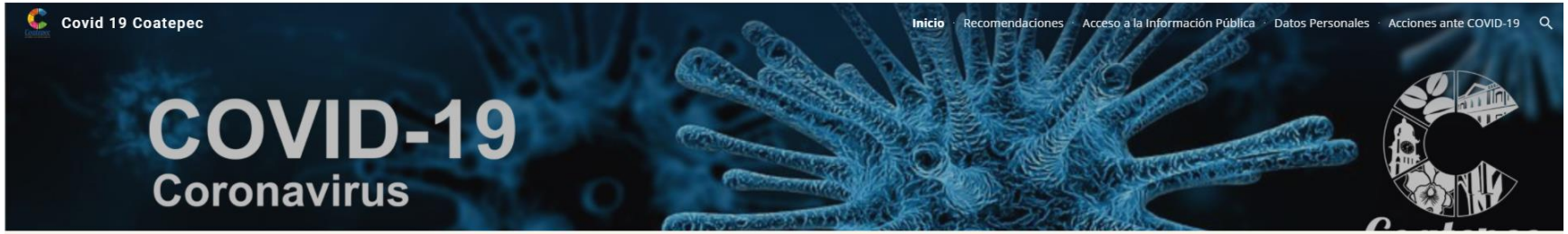

¿Qué es el coronavirus?

Los coronavirus son una familia de virus que causan enfermedades (desde el resfriado común hasta enfermedades respiratorias más graves) y circulan entre humanos y animales.

En este caso, se trata del SARS-COV2. Apareció en China en diciembre pasado y provoca una enfermedad llamada COVID-19, que se extendió por el mundo y fue declarada pandemia global por la Organización Mundial de la Salud.

¿Cómo se transmite?

Los coronavirus humanos se transmiten de una persona infectada a otras:

- A través de las gotículas que expulsa un enfermo al toser y estornudar.
- Si tocas o estrechar la mano de una persona enferma.

Un objeto o superficie contaminada con el virus y luego llevarse las manos sucias a boca, nariz y ojos.

Coatepec
ACCIONES QUE ENGRANDECEN

sites.google.com/view/covid19coatepec/recomendaciones?authuser=1

Covid 19 Coatepec

Inicio · Recomendaciones · Acceso a la Información Pública · Datos Personales · Acciones ante COVID-19

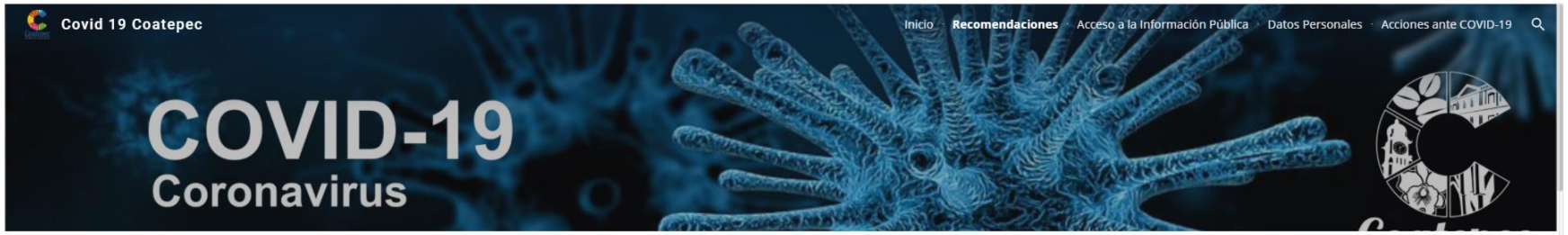

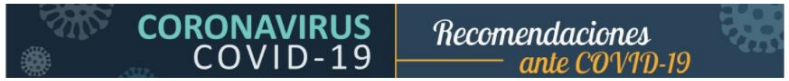

RECOMENDACIONES

Dentro de las recomendaciones es importante dar a conocer a la población, todas aquellas medidas sanitarias establecidas por la Secretaría de Salud, con el objetivo de combatir la propagación de COVID-19 en el municipio de Coatepec, que de manera indirecta, estaremos evitando los contagios en otros municipios cercanos, debido a la constante afluencia de personas que debido al trabajo u otra actividad, deben viajar a otros municipios.

Covid 19

Mostrar todo

Coatepec
ACCIONES QUE ENGRANDECEN

sites.google.com/view/covid19coatepec/acceso-a-la-información-pública?authuser=1

Covid 19 Coatepec

Inicio · Recomendaciones · **Acceso a la Información Púb...** · Datos Personales · Acciones ante COVID-19

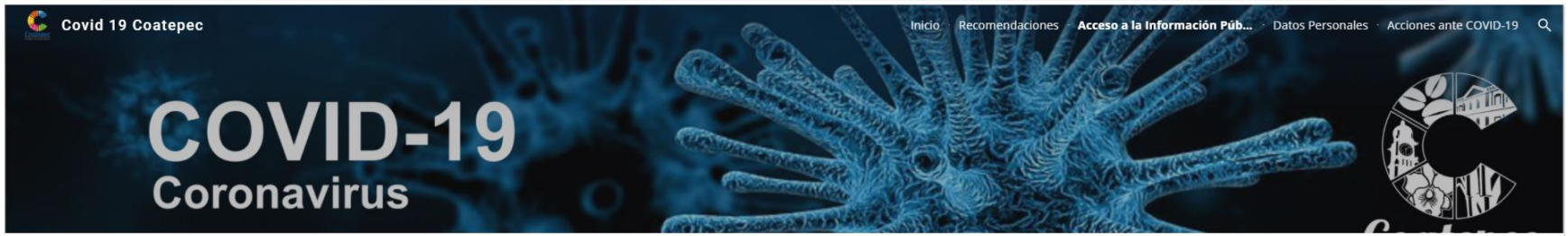

CORONAVIRUS COVID-19 | *Acceso a la información pública ante COVID-19*

El acceso a la información es un derecho que toda persona gozará, de conformidad con lo establecido en los artículos 6° de la Constitución Política de los Estados Unidos Mexicanos y 6° de la Constitución Política de los Estados Unidos Mexicanos, especialmente en esta temporada en que Nuestro País se encuentra atravesando por una emergencia de salud por la enfermedad denominada COVID-19.

Es así que para este H. Ayuntamiento de Coatepec, Veracruz, es prioritario mantener informada a la sociedad coatepecana sobre las acciones que se han implementado durante este periodo; toda vez que el no dar información de manera clara y precisa, conlleva a un estado de incertidumbre entre la población, motivo por el cual se les invita a consultar fuentes confiables y oficiales que les permita recibir información útil ante COVID-19.

Este micrositio de acceso a la información fue creado con base en lo dispuesto por los artículos 49 y 51 de la Ley 875 de Transparencia y Acceso a la Información Pública para el Estado de Veracruz, como un canal de comunicación con los ciudadanos a fin de promover una cultura de inclusión en el manejo informativo que evitar la difusión de datos falsos e inciertos en esta temporada de pandemia.

Acceso a la información pública ante COVID-19

Coatepec
ACCIONES QUE ENGRANDECEN

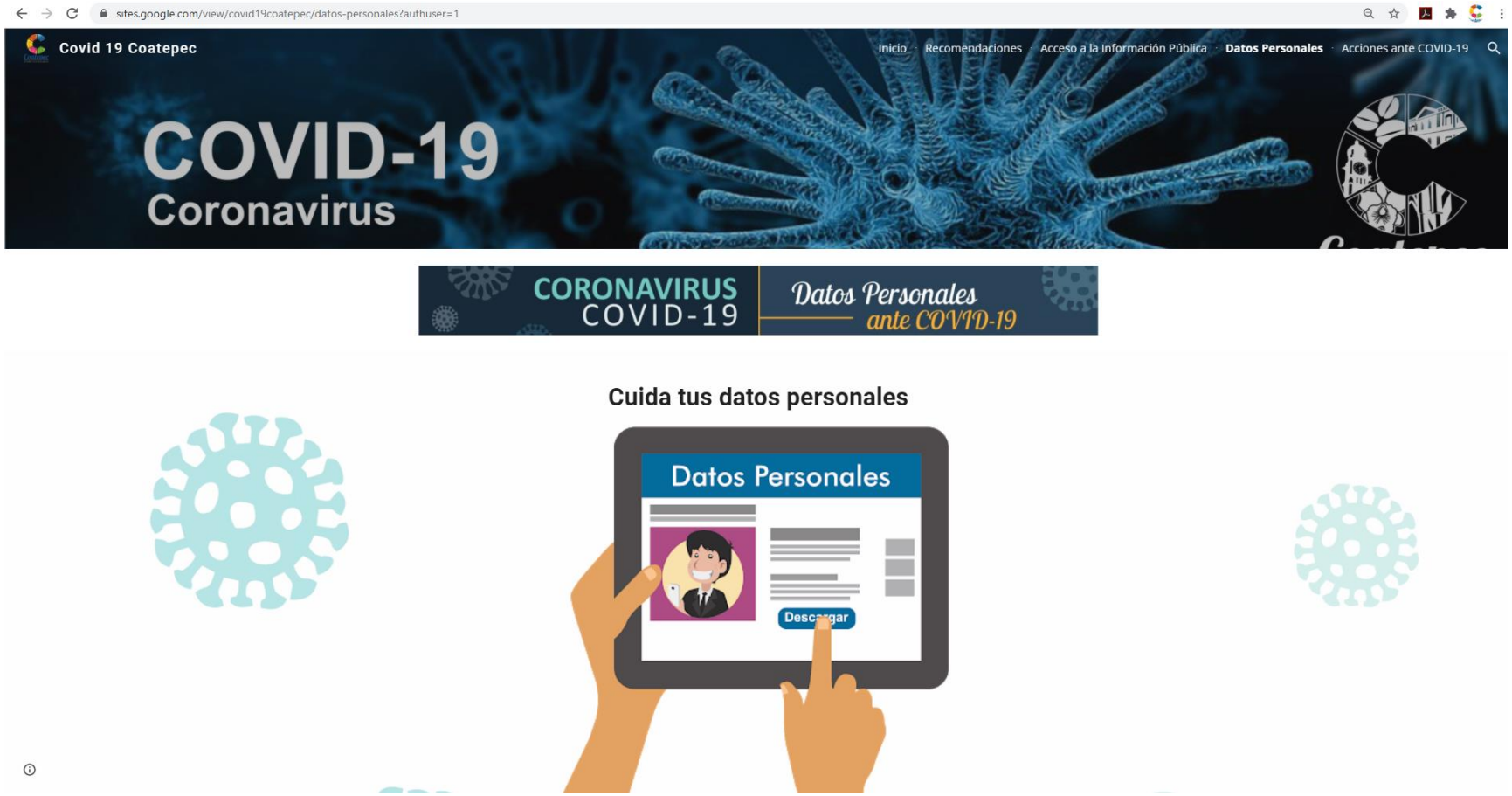

Coatepec
ACCIONES QUE ENGRANDECEN

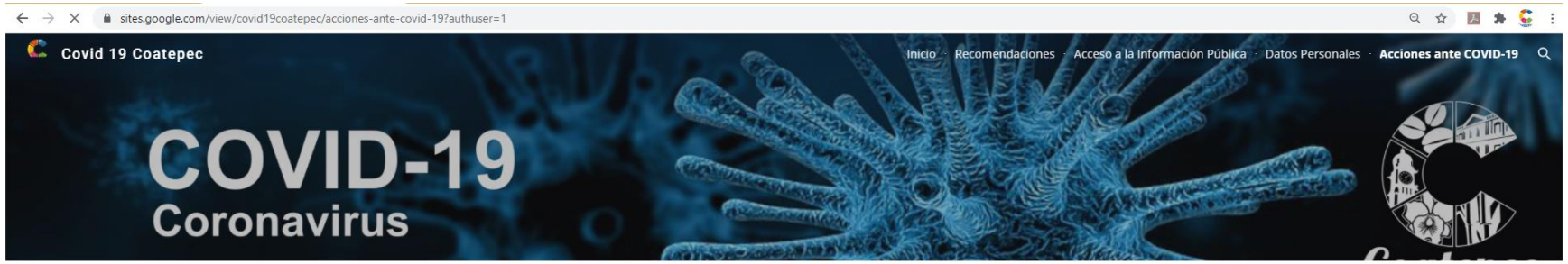

CORONAVIRUS COVID-19 | Acciones ante COVID-19

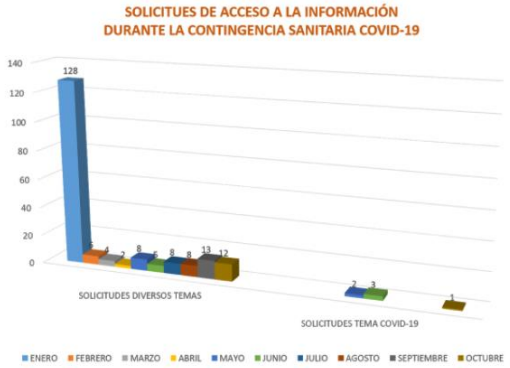

Acciones de Sanitización en Coatepec

Coatepec
ACCIONES QUE ENGRANDECEN

sites.google.com/view/covid19coatepec/acciones-ante-covid-19?authuser=1

Covid 19 Coatepec

Inicio · Recomendaciones · Acceso a la Información Pública · Datos Personales · **Acciones ante COVID-19**

Acciones de Sanitización

Estas acciones se han realizado desde el mes de Abril hasta la actualidad, en gran parte de todo el municipio y en diferentes momentos, trabajando de manera coordinada con diferentes equipos de trabajo para combatir la propagación del coronavirus.

LUGARES QUE SE HAN SANITIZADO

- *Calles de la cabecera municipal y localidades*
- *Mercados y espacios públicos*
- *Hospitales*
- *Transporte público (Taxis y Autobuses)*
- *Autos particulares*
- *Iglesias y templos*

COATEPEC | Coatepec

Acciones de Sanitización en Coatepec

Coatepec
ACCIONES QUE ENGRANDECEN

sites.google.com/view/covid19coatepec/acciones-ante-covid-19?authuser=1

Covid 19 Coatepec

Inicio · Recomendaciones · Acceso a la Información Pública · Datos Personales · **Acciones ante COVID-19**

- *Autos particulares*
- *Iglesias y templos*

COATEPEC | Coatepec

Filtros Sanitarios

Con el apoyo coordinado con personal de la Policía Municipal de Coatepec, Policía Estatal, Guardia Nacional, Tránsito del Estado y Trasporte Público Estatal, se realizaron diversos filtros sanitarios en puntos específicos, con el objetivo de concientizar a la población sobre el uso obligatorio del cubrebocas.

ACCIONES QUE SE REALIZARON

- *Cumplimiento del uso del cubrebocas*
- *Verificar el cumplimiento del 50% de pasajeros por camión y taxis.*
- *Invitación a sanitizar sus unidades*
- *Información general sobre las medidas preventivas ante COVID-19*

COATEPEC | Coatepec

Acciones en Filtros Sanitarios

Coatepec
ACCIONES QUE ENGRANDECEN

sites.google.com/view/covid19coatepec/acciones-ante-covid-19?authuser=1

Covid 19 Coatepec

Inicio · Recomendaciones · Acceso a la Información Pública · Datos Personales · **Acciones ante COVID-19**

Entrega de Despensas

En apoyo a las familias más vulnerables del Municipio de Coatepec que se han visto afectadas por la contingencia sanitaria ocasionada por el coronavirus, el H. Ayuntamiento entregó 5 mil apoyos alimentarios a familias en las diferentes congregaciones, colonias y localidades del municipio.

ACCIONES QUE SE REALIZARO

- *El personal de todas las áreas del H. Ayuntamiento, incluyendo al DIF Municipal, participaron en la entrega de las 5 mil despensas alimentarias, cubriendo gran parte de las zonas marginadas del municipio, tomando todas las medidas sanitarias posibles para evitar contagios por COVID-19*

COATEPEC | Coatepec

Entrega de despensas alimentarias en diferentes localidades y colonias del municipio de Coatepec

Coatepec
ACCIONES QUE ENGRANDECEN

sites.google.com/view/covid19coatepec/acciones-ante-covid-19?authuser=1

Covid 19 Coatepec

Inicio · Recomendaciones · Acceso a la Información Pública · Datos Personales · **Acciones ante COVID-19**

COATEPEC | Coatepec

Reparto de Cubrebocas y mas

Como parte de las acciones sanitarias para evitar la propagación del COVID-19 en el municipio, el personal de #SaludCoatepec, #ProtecciónCivilCoatepec y #PoliciaMunicipalCoatepec, repartieron cubrebocas, gel antibacterial y jabón para manos a la ciudadanía y diversos comercios. Esta labor se llevó a cabo en diferentes lugares en donde existe una alta concentración de personas, como: el Mercado Municipal, paradas de autobuses y el Centro de Salud de Coatepec

Objetivo de esta acción

- *Con el objetivo de concientizar a la ciudadanía sobre la importancia del uso de cubrebocas y de este modo atender las medidas de prevención emitidas por las autoridades sanitarias.*

COATEPEC | Coatepec

Reparto de cubrebocas, gel antibacterial y jabón para manos.

Coatepec
ACCIONES QUE ENGRANDECEN

sites.google.com/view/covid19coatepec/acciones-ante-covid-19?authuser=1

Covid 19 Coatepec

Inicio · Recomendaciones · Acceso a la Información Pública · Datos Personales · **Acciones ante COVID-19**

COATEPEC | Coatepec

Transparencia Proactiva | *Información importante sobre COVID-19*

¿Qué es la Transparencia Proactiva?

Es el conjunto de actividades que promueven la identificación, generación, publicación y difusión de información adicional o complementaria a la establecida con carácter obligatorio por la Ley General.

Objetivo de la Transparencia Proactiva

El objetivo de la Transparencia Proactiva es generar conocimiento público útil, con un objeto claro enfocado en las necesidades de sectores de la sociedad determinados o determinables.

Listas de beneficiados en la entrega de Despensas por COVID-19

TÍTULO	ÚLTIMA MODIFICACIÓN
BELLA ESPERANZA.pdf	14 oct. Sistemas Coatepec
CINCO PALOS.pdf	6 oct. Sistemas Coatepec
CONSOLAPA.pdf	6 oct. Sistemas Coatepec
CUAUHTEMOC.pdf	6 oct. Sistemas Coatepec
DESPENSAS COATEPEC.pdf	6 oct. Sistemas Coatepec
EL GRANDE.pdf	6 oct. Sistemas Coatepec
HERRADURA.pdf	6 oct. Sistemas Coatepec
INGENIO DEL ROSARIO.pdf	6 oct. Sistemas Coatepec

Coatepec
ACCIONES QUE ENGRANDECEN

sites.google.com/view/covid19coatepec/acciones-ante-covid-19?authuser=1

Covid 19 Coatepec

Inicio · Recomendaciones · Acceso a la Información Pública · Datos Personales · **Acciones ante COVID-19**

PROGRAMA DE REACTIVACIÓN ECONÓMICA

Introducción

Considerando la situación actual de salud pública donde el Gobierno Federal determinó declarar a México en un estado de emergencia nacional debido a la pandemia denominada COVID 19, y donde se proyecta que alrededor de 3 millones de personas perderán sus empleos tanto formales como informales y considerando que se prevé que la economía en el país tendrá una caída casi del 8 %. Es de vital importancia que desde el ámbito municipal no solo se establezcan medidas de estímulos fiscales para el comercio en general, sino fundamentalmente es necesario buscar los mecanismos que permitan la reactivación de los diferentes sectores de la economía y actividades relacionadas como el turismo, deporte, cultura, educación, comercio, espacios públicos, espacios cerrados y que a través de esto permitan el fortalecimiento de las MiPymes ya que estas representan la columna vertebral de la economía mexicana, generan el 72% de los empleos y el 52% del PIB.

Lo que se busca finalmente es aminorar los efectos económicos derivados de la contingencia con la finalidad de tener una pronta reactivación de la economía municipal.